

12t

TRANZIT  
MIMO BUS

- ▶ PARDUBICE >12t
- ▶ H.KRÁLOVÉ >12t
- ◀ PARDUBICE >12t
- ◀ H.KRÁLOVÉ >12t
- ▶ >12t PARDUBICE
- ▶ >12t H.KRÁLOVÉ

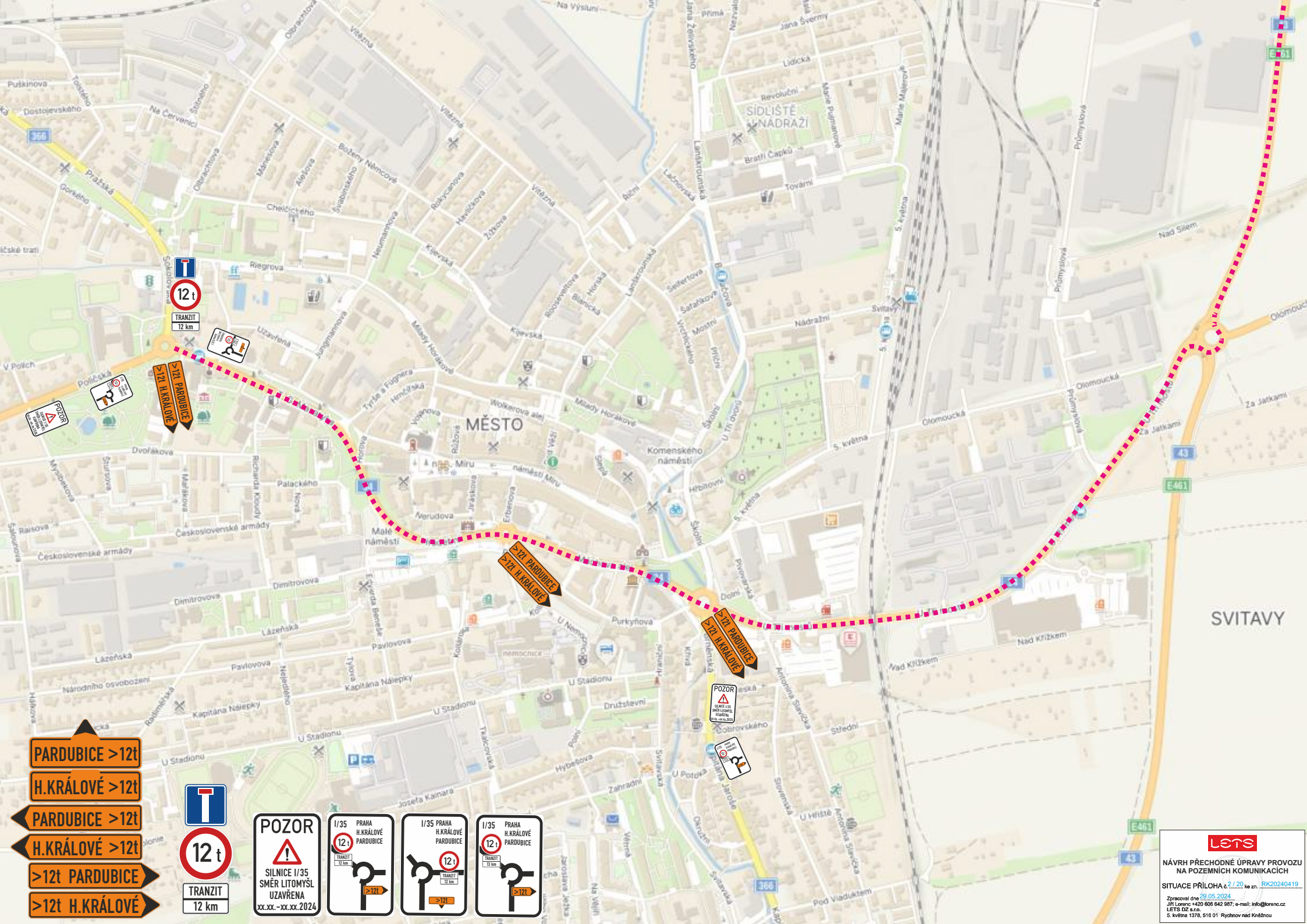

- 
- 
- 
- 
- 
- 

POZOR  
SILNICE I/35  
SMĚR LITOMYŠL  
UZÁVŘENA  
xx.xx.-xx.xx.2024

I/35 PRAHA  
H.KRÁLOVÉ  
PARDUBICE  
12 t

I/35 PRAHA  
H.KRÁLOVÉ  
PARDUBICE  
12 t

I/35 PRAHA  
H.KRÁLOVÉ  
PARDUBICE  
12 t

NÁVRH PŘECHODNÉ ÚPRAVY PROVOZU  
NA POZEMNÍCH KOMUNIKACÍCH  
SITUACE PŘÍLOHA č. 2 / 20, ke zn. RK20240419  
29.05.2024  
Zpracoval dne  
Jiří Lorenc +420 606 642 987; e-mail: info@lets.cz  
LETS DZ s.r.o.  
6. května 1378, 516 01 Pýchov nad Kněžnou

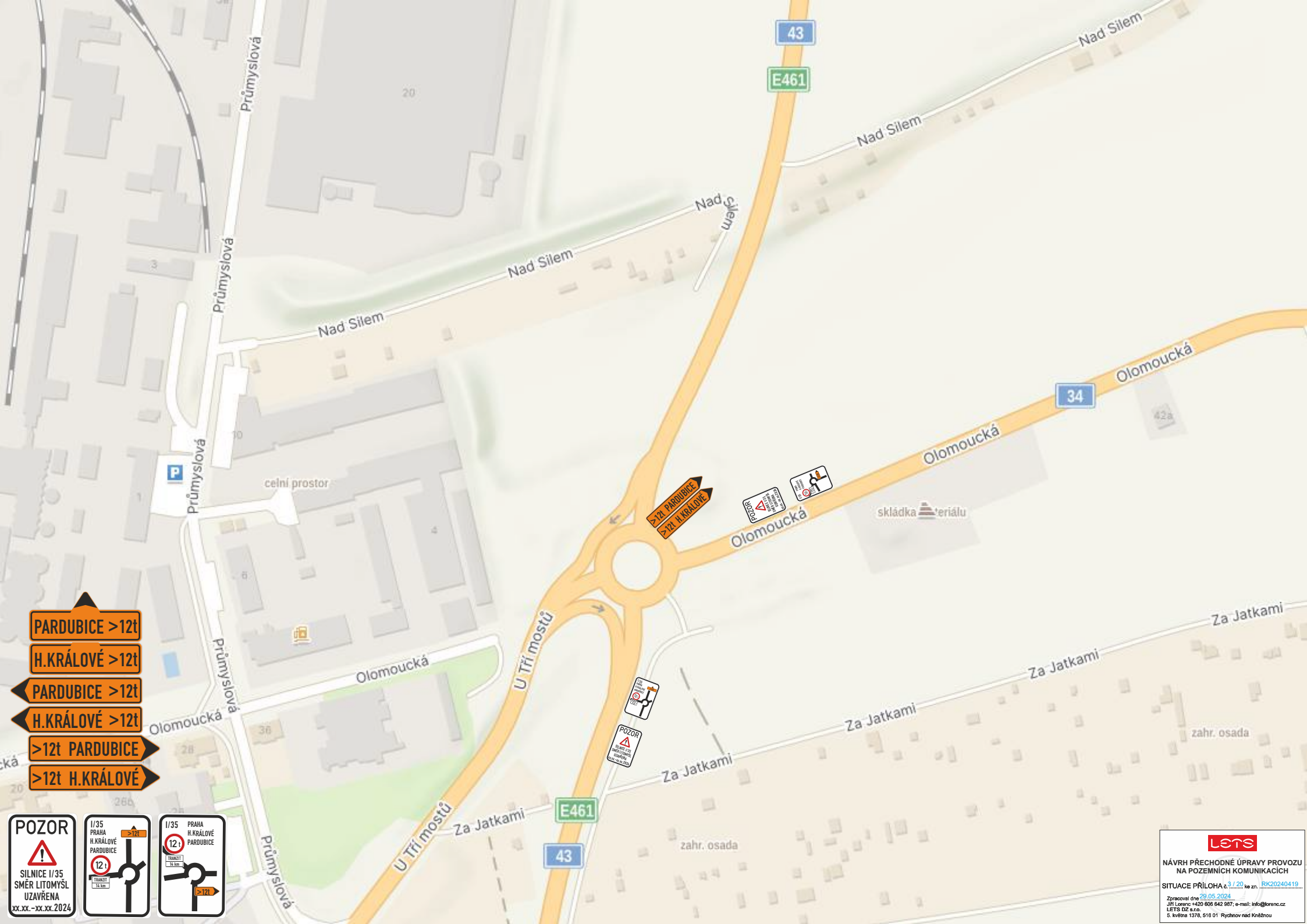

PARDUBICE >12t

H.KRÁLOVÉ >12t

PARDUBICE >12t

H.KRÁLOVÉ >12t

>12t PARDUBICE

>12t H.KRÁLOVÉ

POZOR



SILNICE I/35  
SMĚR LITOMYŠL  
UZAVŘENA

xx.xx.-xx.xx.2024

I/35 PRAHA  
H.KRÁLOVÉ  
PARDUBICE



12t

TRAMŽI  
16 m

I/35 PRAHA  
H.KRÁLOVÉ  
PARDUBICE



12t

TRAMŽI  
>12t

>12t PARDUBICE

>12t H.KRÁLOVÉ



POZOR



NÁVRH PŘECHODNÉ ÚPRAVY PROVOZU  
NA POZEMNÍCH KOMUNIKACÍCH

SITUACE PŘÍLOHA č. 3 / 20, ke zn. RK20240419

Zpracoval dne 29.05.2024  
Jiří Lorenc +420 606 642 987; e-mail: info@letsncz.cz  
LETS DZ s.r.o.  
5. května 1378, 516 01 Rychkov nad Kněžnou

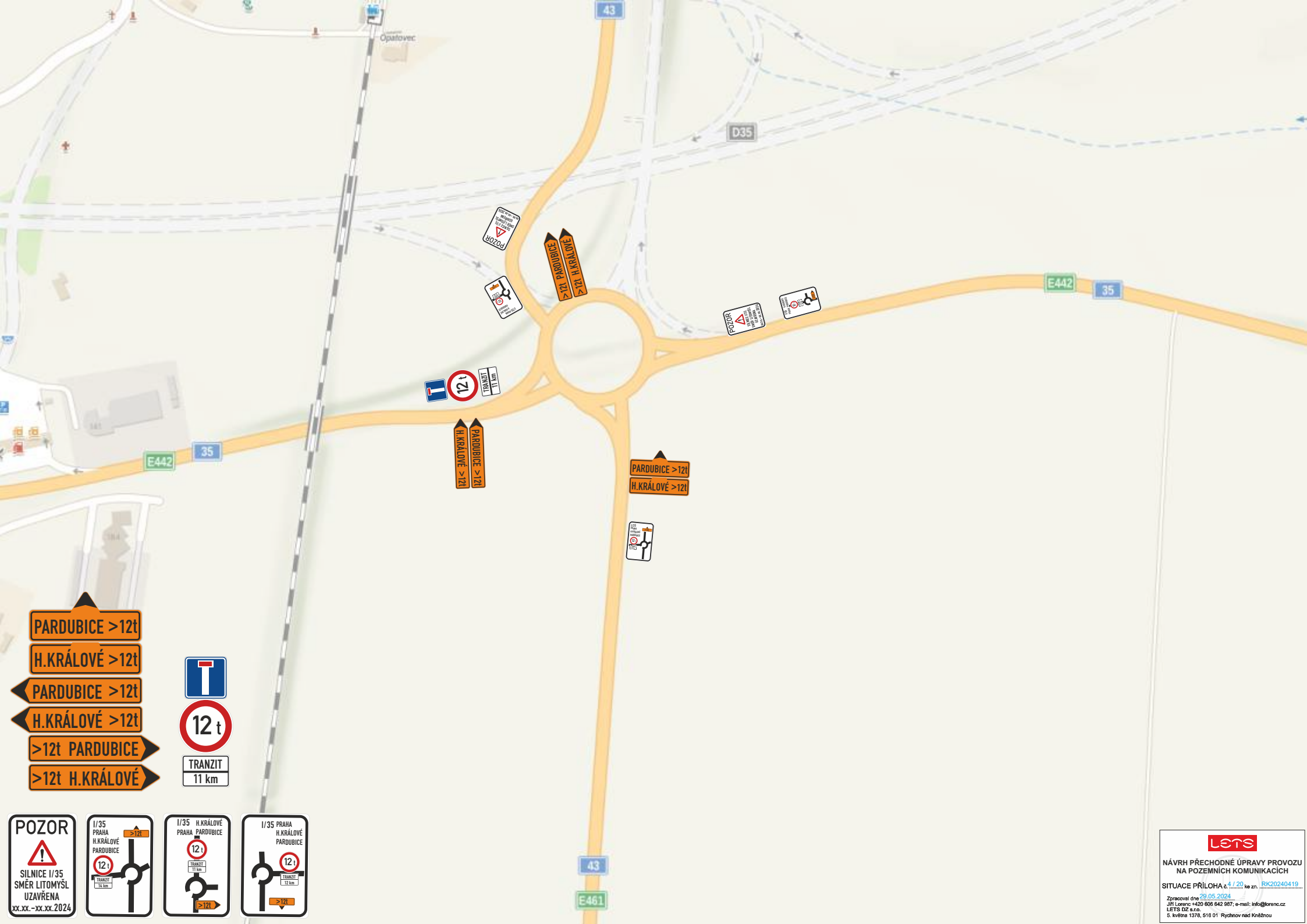

PARDUBICE > 12t

H.KRÁLOVÉ > 12t

PARDUBICE > 12t

H.KRÁLOVÉ > 12t

>12t PARDUBICE

>12t H.KRÁLOVÉ



TRANZIT  
11 km

**POZOR**

SILNICE I/35  
SMĚR LITOMÝŠL  
UZAVŘENA  
xx.xx.-xx.xx.2024

I/35 PRAHA  
H.KRÁLOVÉ  
PARDUBICE

12 t  
TRANZIT  
11 km

I/35 H.KRÁLOVÉ  
PRAHA PARDUBICE

12 t  
TRANZIT  
11 km

I/35 PRAHA  
H.KRÁLOVÉ  
PARDUBICE

12 t  
TRANZIT  
12 km

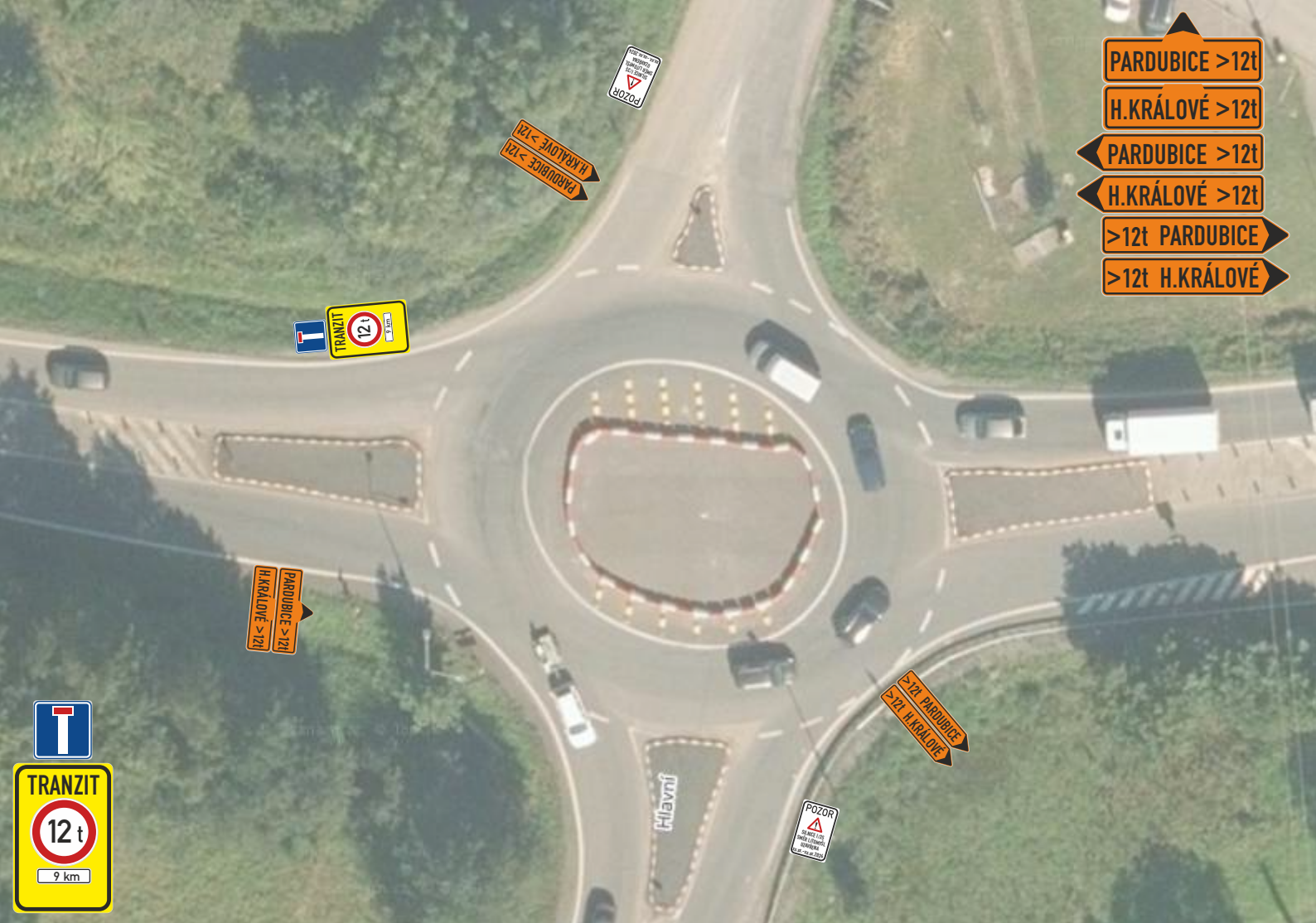

- PARDUBICE >12t
- H.KRÁLOVÉ >12t
- PARDUBICE >12t
- H.KRÁLOVÉ >12t
- >12t PARDUBICE
- >12t H.KRÁLOVÉ

**TRANZIT**  
12t  
9 km



- PARDUBICE >12t
- H.KRÁLOVÉ >12t
- PARDUBICE >12t
- H.KRÁLOVÉ >12t
- >12t PARDUBICE
- >12t H.KRÁLOVÉ

**TRANZIT**  
12t

**TRANZIT**  
200 m

**TRANZIT MIMO BUS**  
12t

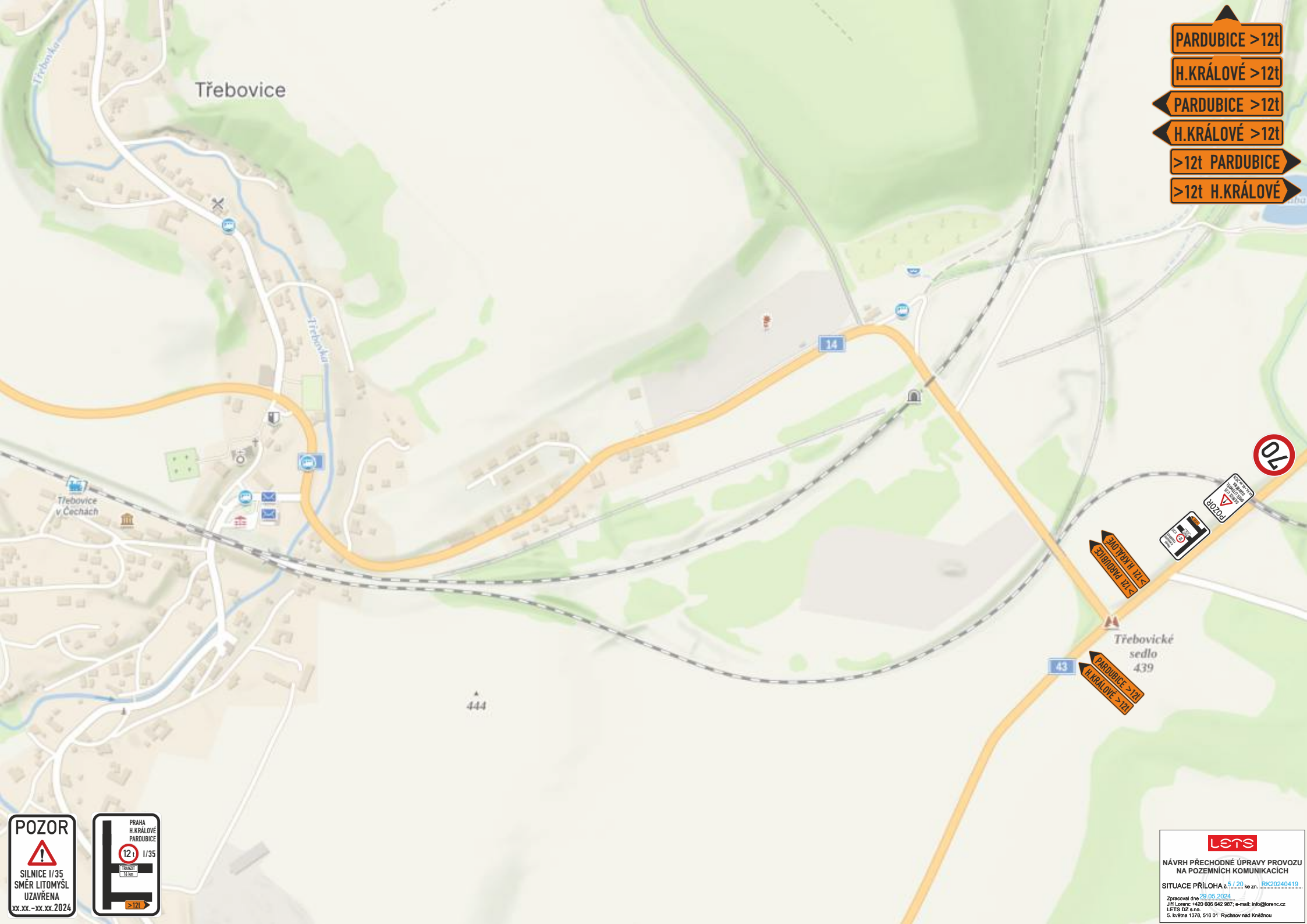

PARDOBICE >12t

H.KRÁLOVÉ >12t

PARDOBICE >12t

H.KRÁLOVÉ >12t

>12t PARDDOBICE

>12t H.KRÁLOVÉ



H. KRÁLOVÉ >12t

PARDDOBICE >12t

Třebovické sedlo 439

444



**lets**

NÁVRH PŘECHODNÉ ÚPRAVY PROVOZU NA POZEMNÍCH KOMUNIKACÍCH

SITUACE PŘÍLOHA 5 / 20, ke zn. RK20240419

Zpracoval dne 29.05.2024  
 JIŘÍ LEREŠ - IČO: 602 606 642 987; e-mail: info@letsncz.cz  
 LETS DZ s.r.o.  
 5. května 1378, 516 01 Rychnov nad Kněžnou

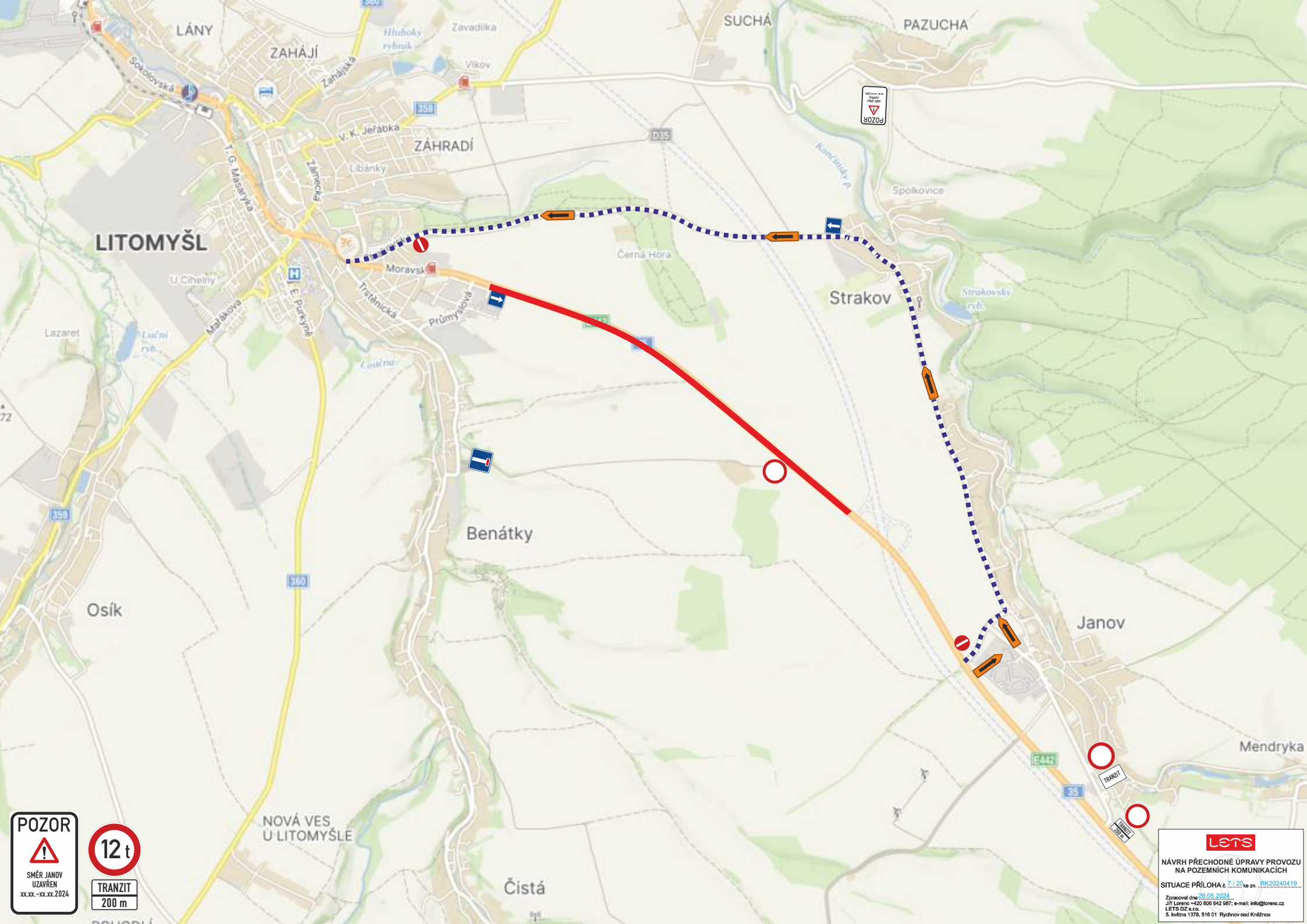

**lets**

NÁVRH PŘECHODNÉ ÚPRAVY PROVOZU  
NA POZEMNÍCH KOMUNIKACÍCH

SITUACE PŘÍLOHA č. 7.1/20 ke zn. RK20240419...

Zpracoval dne: 29.05.2024  
Jiří Lorenc +420 906 942 987; e-mail: info@lorenc.cz  
LET'S DZ s.r.o.  
S. květen 1370, 516 01 Rychnov nad Kněžnou



DLE POTŘEBY



NÁVRH PŘECHODNÉ ÚPRAVY PROVOZU  
NA POZEMNÍCH KOMUNIKACÍCH

SITUACE PŘÍLOHA č. 8 / 20 ke zn. RK20240419

Zpracoval dne 29.05.2024  
Jiří Lorenc +420 606 842 987; e-mail: info@lorenc.cz  
LETS DZ s.r.o.  
5. května 1370, 516 01 Rychov nad Kněžnou





NÁVRH PŘECHODNÉ ÚPRAVY PROVOZU  
NA POZEMNÍCH KOMUNIKACÍCH

SITUACE PŘÍLOHA k 9./20 ke zn. RK20240419

Zpracoval dne 29.05.2024  
Jiří Lorenc +420 606 842 987; e-mail: info@lorenc.cz  
LETS DZ s.r.o.  
5. května 1378, 516 01 Rychov nad Kněžnou



NÁVRH PŘECHODNÉ ÚPRAVY PROVOZU  
NA POZEMNÍCH KOMUNIKACÍCH

SITUACE PŘÍLOHA č. 10 / 24 ke zn. RK20240419

Zpracoval dne 29.05.2024  
Jiří Lorenc +420 606 842 987; e-mail: info@lorenc.cz  
LETS DZ s.r.o.  
5. května 1378, 516 01 Rychov nad Kněžnou

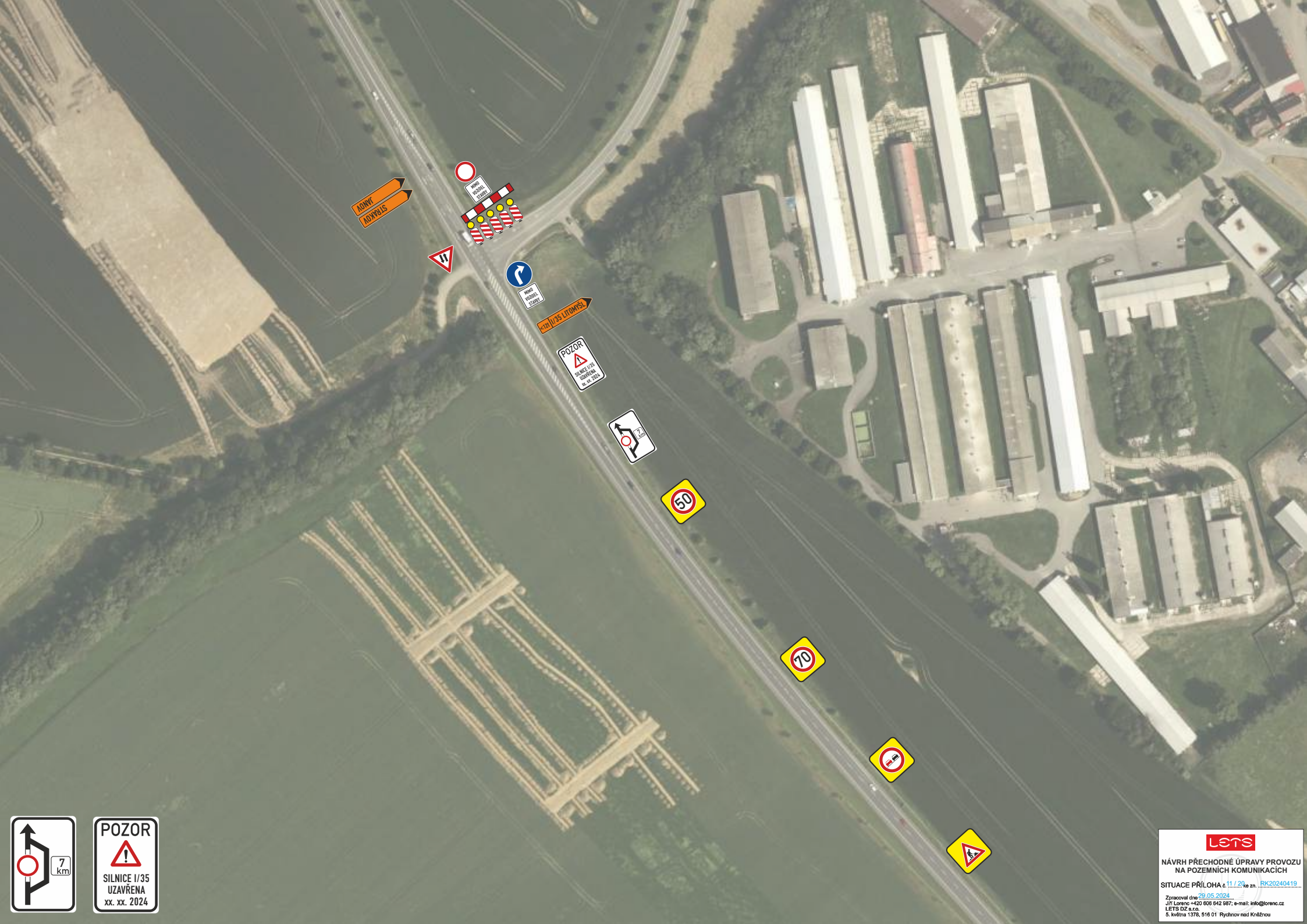

ADOPY  
KOVÁRUS



silnice I/35 LITOMYSL

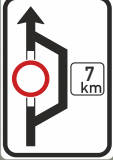

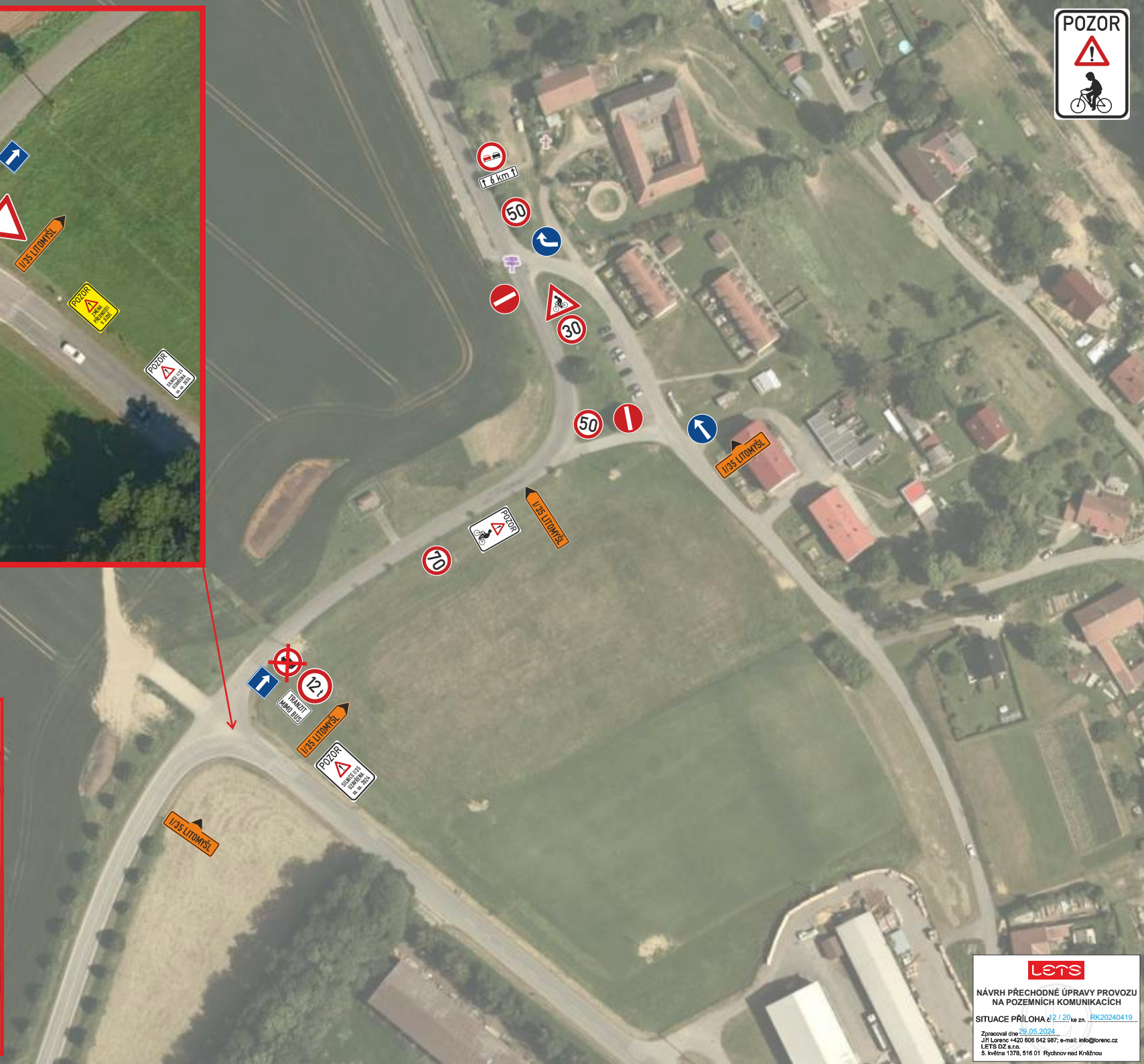



NÁVRH PŘECHODNÉ ÚPRAVY PROVOZU  
NA POZEMNÍCH KOMUNIKACÍCH

SITUACE PŘÍLOHA č. 3 / 20 ke zn. RK20240419

Zpracováno dne 29.05.2024  
Jiří Lorenc +420 805 842 987, e-mail: info@lorenc.cz  
LETS DZ s.r.o.  
5. května 1374, 516 01 Rychov nad Kněžnou

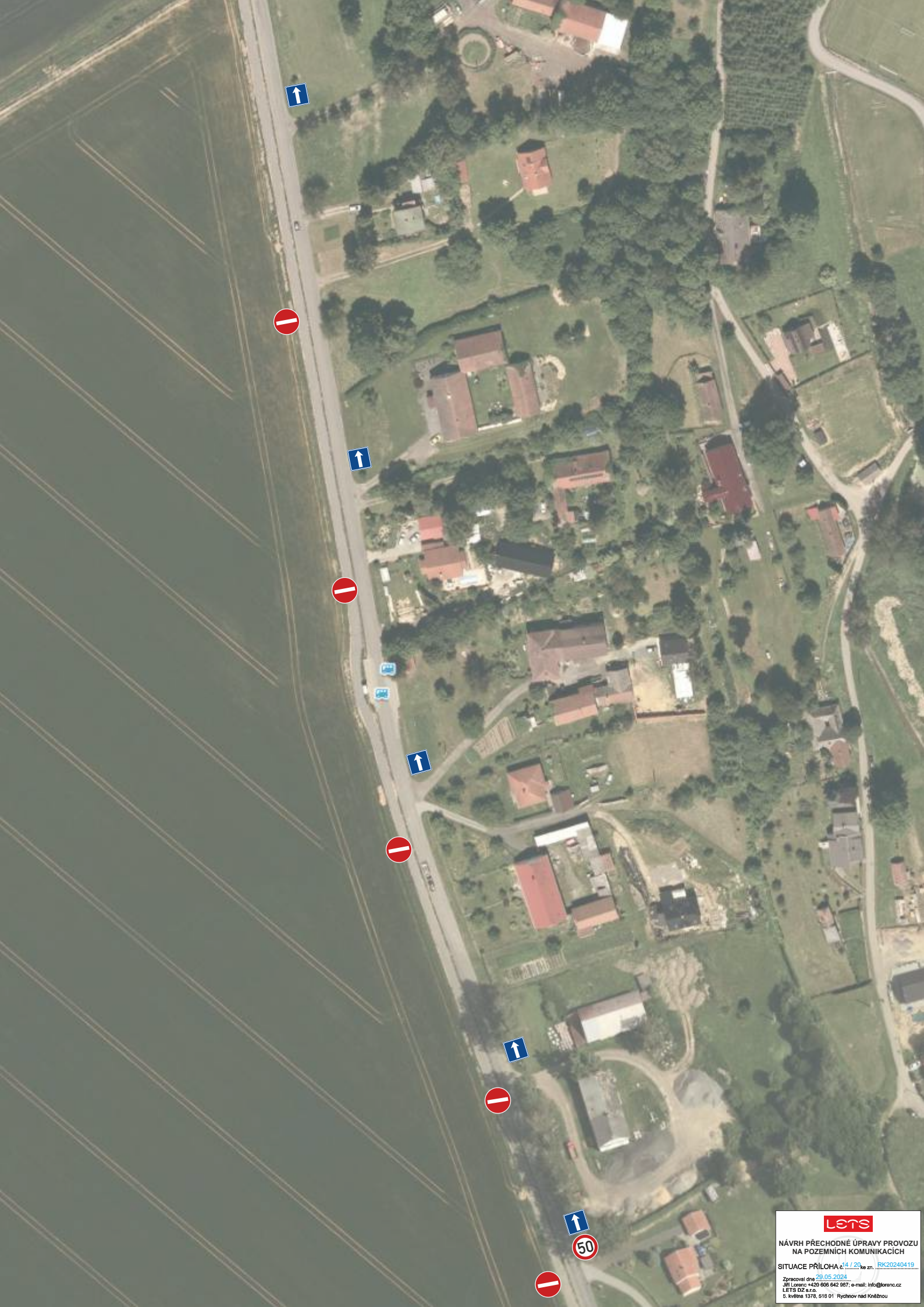

NÁVRH PŘECHODNÉ ÚPRAVY PROVOZU  
NA POZEMNÍCH KOMUNIKACÍCH

SITUACE PŘÍLOHA č. 4 / 20 ke zn. RK20240419

Zpracováno dne 29.05.2024  
Jiří Lorenc +420 805 842 987, e-mail: info@lorenc.cz  
LETS DZ s.r.o.  
5. května 1374, 616 01 Rychov nad Kněžnou



NÁVRH PŘECHODNÉ ÚPRAVY PROVOZU  
NA POZEMNÍCH KOMUNIKACÍCH

SITUACE PŘÍLOHA č. 15 / 20 ke zn. ...RK20240419

Zpracováno dne 29.05.2024  
Jiří Lorenc +420 805 842 987; e-mail: info@lorenc.cz  
LENTIS DZ s.r.o.  
5. května 1374, 516 01 Rychov nad Kněžnou

Strakov



NÁVRH PŘECHODNÉ ÚPRAVY PROVOZU  
NA POZEMNÍCH KOMUNIKACÍCH

SITUACE PŘÍLOHA č. 6 / 20 ke zn. RK20240419

Zpracováno dne 29.05.2024  
Jiří Lorenc +420 805 842 987, e-mail: info@lorenc.cz  
LETS DZ s.r.o.  
5. května 1374, 516 01 Rychov nad Kněžnou





Strakov



NÁVRH PŘECHODNÉ ÚPRAVY PROVOZU  
NA POZEMNÍCH KOMUNIKACÍCH

SITUACE PŘÍLOHA č. 7 / 20 ke zn. RK20240419

Zpracoval dne 29.05.2024  
Jiří Lorenc +420 606 842 987; e-mail: info@lorenc.cz  
LETS DZ s.r.o.  
5. května 1370, 516 01 Rychov nad Kněžnou



NÁVRH PŘECHODNÉ ÚPRAVY PROVOZU  
NA POZEMNÍCH KOMUNIKACÍCH

SITUACE PŘÍLOHA č. 8 / 20 ke zn. RK20240419

Zpracoval dne 29.05.2024  
Jiří Lorenc +420 606 842 987; e-mail: info@lorenc.cz  
LETS DZ s.r.o.  
5. května 1370, 516 01 Rychov nad Kněžnou



**POZOR**  
SMĚR  
STRAKOV, JANOV  
UZAVŘEN  
xx. xx. 2024

JANOV  
STRAKOV  
500 km

JANOV  
STRAKOV  
500 km

**lets**  
NÁVRH PŘECHODNÉ ÚPRAVY PROVOZU  
NA POZEMNÍCH KOMUNIKACÍCH  
SITUACE PŘÍLOHA d.9 / 20 ke zn. RK20240419...  
Zpracoval dne 29.05.2024  
Jiří Lorenc +420 906 942 987; e-mail: info@lorenc.cz  
LET'S DZ s.r.o.  
S. května 1370, 516 01 Rychnov nad Kněžnou

- 1) Dne 09.08.2024 - přípravy před stavbou
- 2) Po skončení uzavírky na dobu 14 dnů dle potřeb stavby

